

sic me decorant
mea facta

Conditions de VISITE 2023



En 1794, l'édifice, confisqué et morcelé, est vendu par l'État comme bien national. À partir de 1836, le château devient la maison mère de la Congrégation religieuse Saint-Joseph d'Estaing, avant d'être vendu à la commune d'Estaing en 2000 puis à la famille Giscard d'Estaing en 2005. Il est géré depuis 2012 par la Fondation Valéry Giscard d'Estaing.



Un programme de restauration permet de redonner au château son aspect d'origine.

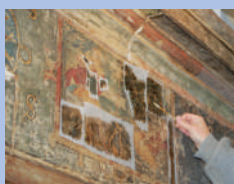

Les salles restaurées sont dotées de mobilier, d'objets et de documents pour témoigner de l'histoire de ce lieu depuis le chevalier Tristan d'Estaing jusqu'au Président Valéry Giscard d'Estaing.



Il abrite son bureau reconstitué de l'Élysée, son habit de l'Académie française, ou encore des tenues de la Première Dame.

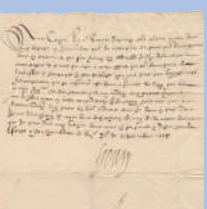

■ **Du 1^{er} mai au 30 juin**
du mardi au dimanche
de 9 h 30 à 12 h 30
et de 14 h à 18 h
Ouvert les lundis 1^{er}, 8 et 29 mai.

■ **Du 1^{er} juillet au 31 août**
du mardi au dimanche
de 10 h 30 à 12 h 30
et de 14 h à 19 h
*Fermé le dimanche 2 juillet :
Fête de la Saint-Fleuret.
Ouvert le 14 juillet et le 15 août.*

■ **Du 1^{er} au 30 septembre**
du mardi au dimanche
de 9 h 30 à 12 h 30
et de 14 h à 18 h
*Pas de visite lors des Médiévales
les 9 et 10 septembre.*

■ **Du 3 au 14 octobre**
du mardi au samedi
de 9 h 30 à 12 h 30
et de 14 h à 18 h

Tarifs	Entrée château + exposition ⁽¹⁾	Visite guidée ⁽²⁾
Adulte	6,00 €	10,00 €
Enfant (12 à 17 ans)	3,00 €	6,00 €
Groupes (+ 15 pers.)	Nous consulter	

(1) **En visite libre** : accès à la cour haute et à la terrasse + accès à l'intérieur des bâtiments, aux salles restaurées depuis 2005 dont l'exposition « VGE un homme au service de la France et de l'Europe ».

(2) **Visite guidée** : départs 11 h et 15 h et sur rendez-vous.
Durée : 1 h 30
Mini : 2 / Maxi : 19 personnes.
Groupes : nous consulter.

Billetterie et entrée jusqu'à 45 mn avant fermeture.

Accès



Impression Groupe Burial Rodriguez - 03/2023 - ISO 14001 - Ne pas jeter sur la voie publique.

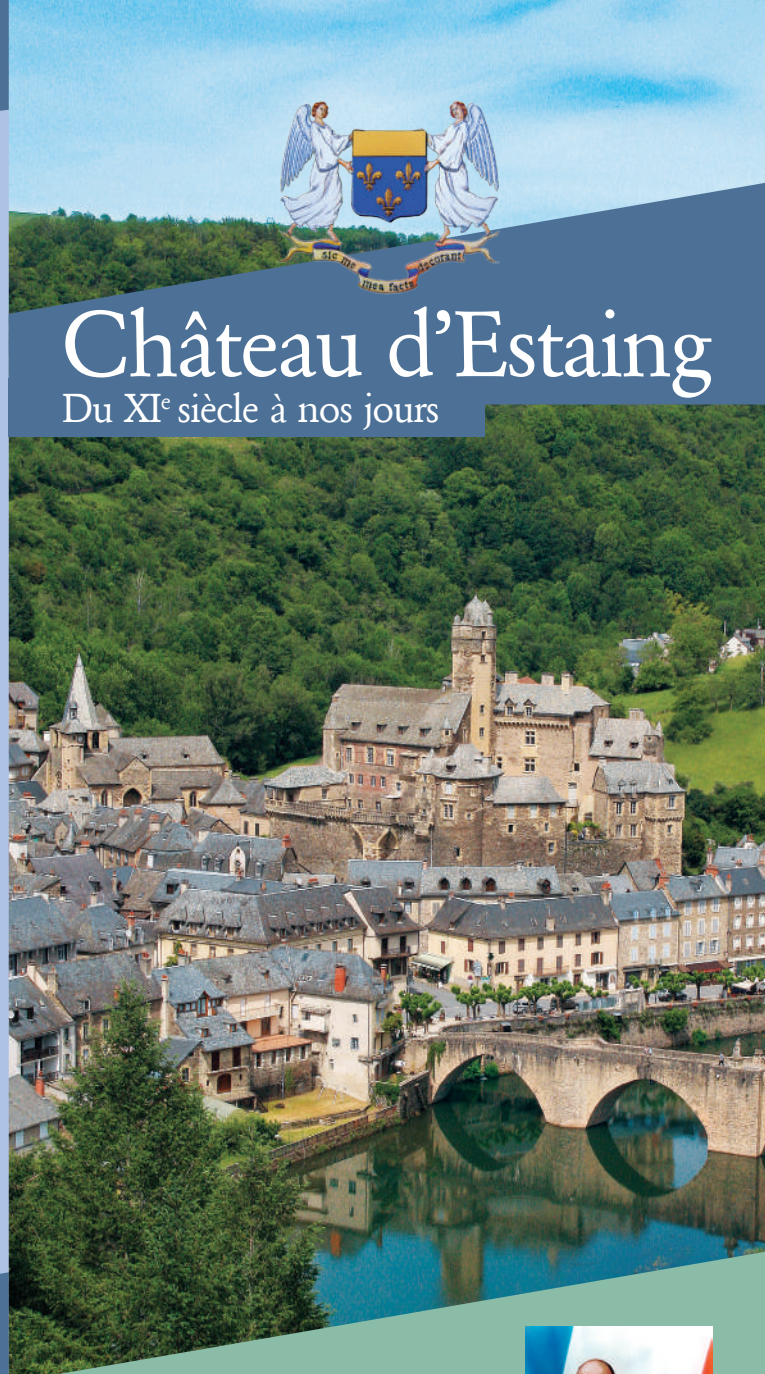

Château d'Estaing

Du XI^e siècle à nos jours

Château d'Estaing

Place François Annat - 12190 Estaing
Tél. 05 65 44 72 24 - chateauestaing@wanadoo.fr
www.chateauestaing.org



Exposition permanente

« Valéry Giscard d'Estaing un homme au service de la France et de l'Europe »



Le Château d'Estaing du XI^e siècle à nos jours

Classé Monument Historique depuis 1945, le château d'Estaing possède une histoire et une architecture remarquables.



Découvrez son environnement préservé, dominant le village et son pont gothique enjambant le Lot, sur le chemin de Saint-Jacques-de-Compostelle. Le château fut pendant près de huit siècles la résidence de la famille d'Estaing, l'une des plus illustres du Rouergue.



Du XI^e au XVIII^e siècle, les bâtiments ont évolué en s'adaptant aux besoins et aux modes de chaque génération : les bouches à feu défensives côtoient les balustres décoratifs ornés du blason de la famille d'Estaing ; les styles roman, gothique flamboyant et renaissance se partagent les façades.

Plusieurs membres de la famille d'Estaing, militaires ou religieux, figurent dans l'histoire de France et dans celle du Rouergue, parmi eux :

- Tristan, héros de la bataille de Bouvines en 1214 ;
- Pierre, cardinal au XIV^e siècle ;



- François, évêque de Rodez au XVI^e siècle ;
- Charles-Henri, Amiral, commandant de l'escadre française envoyée pour soutenir la guerre d'Indépendance des États-Unis.

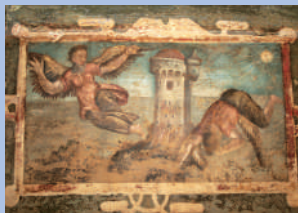

EXPOSITION PERMANENTE

« Valéry Giscard d'Estaing, un homme
au service de la France et de l'Europe »

Celle-ci présente une période de l'histoire politique, économique et sociale de la France et de l'Europe où Valéry Giscard d'Estaing a joué un rôle majeur.

De la jeunesse de VGE à la campagne de 1974



La première partie de cette exposition évoque sa jeunesse, son entrée dans la vie publique jusqu'à son élection à la Présidence de la République.

Le Septennat



La deuxième partie de l'exposition permet aux visiteurs de se remémorer ou de découvrir les principales avancées du septennat et comment la France s'est adaptée à la modernité.

Zoom sur la politique énergétique de la France

Une salle de projection permet de voir un film sur la question énergétique en France et en particulier l'effort réalisé pendant le septennat, grâce au programme électronucléaire pour pallier le déficit de la France en énergies fossiles.

La vie à l'Élysée



Grâce à de nombreux témoignages de collaborateurs ayant travaillé à la présidence de la République, à des photographies et objets originaux, vous découvrirez la vie à l'Élysée entre 1974 et 1981.

Anne-Aymone Giscard d'Estaing

Sa conception du rôle d'épouse du Président de la République : être à l'écoute des Français, incarner l'élégance française, créer et animer la Fondation pour l'Enfance.



Ambassadrice des créations françaises

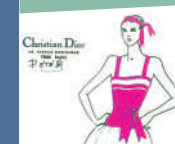

Exposition temporaire de tenues portées par M^{me} Giscard d'Estaing pendant le septennat et de croquis de mode réalisés par les grands couturiers.

Salon d'Olt

Découvrez ce salon restauré, meublé et doté d'une magnifique cheminée Renaissance.

